1.ETAPA VÝSTAVBY

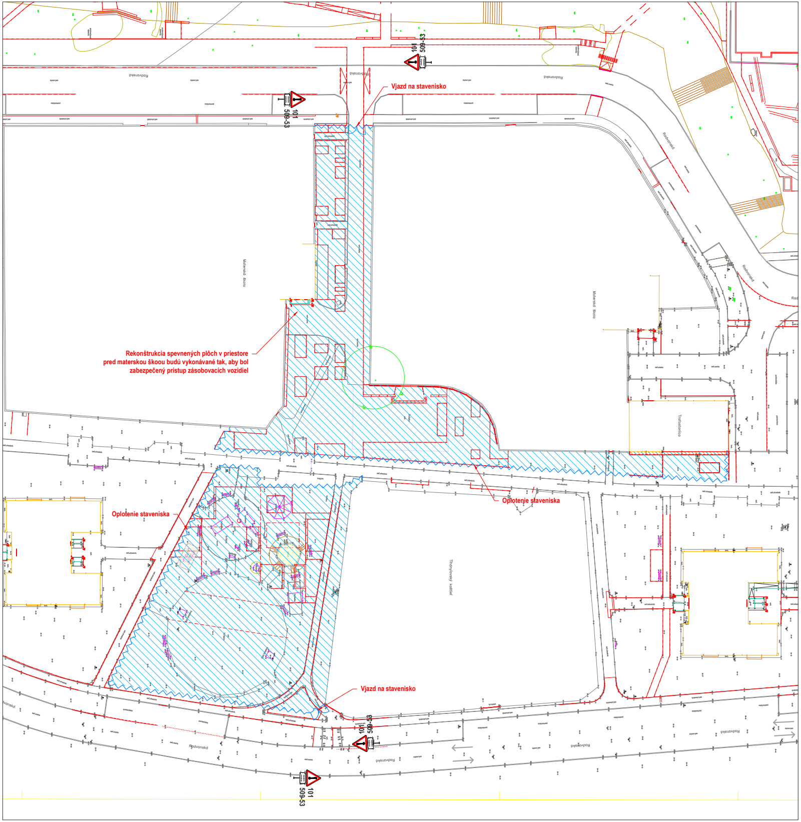
Vjazd na stavenisko
101
509-53
Rodvanská
Materská škola
Trafostanica
Rekonštrukcia spevnených plôch v priestore pred materskou školou budú vykonávané tak, aby bol zabezpečený prístup zásobovacích vozidiel
Oplotenie staveniska
Oplotenie staveniska
Vjazd na stavenisko
101
509-53
101
509-53
Rodvanská

2.ETAPA VÝSTAVBY

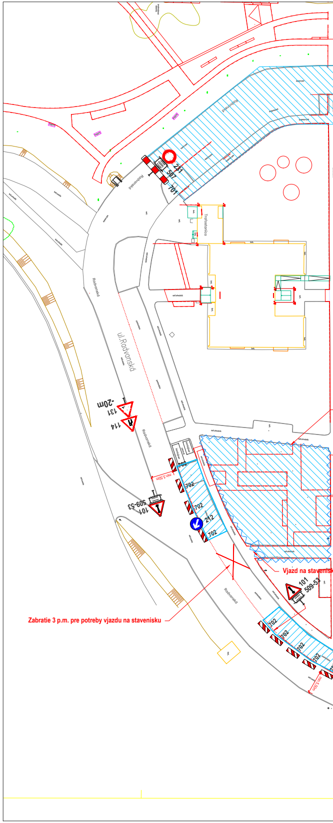
Rodvanská
231
507
701
Trafostanica
ul.Rodvanská
131
-20m
114
702
702
702
212
702
101
509-53
min.5,50m
Vjazd na stavenisk
101
509-53
Zabratie 3 p.m. pre potreby vjazdu na stavenisku
Rodvanská
702
702
702
702

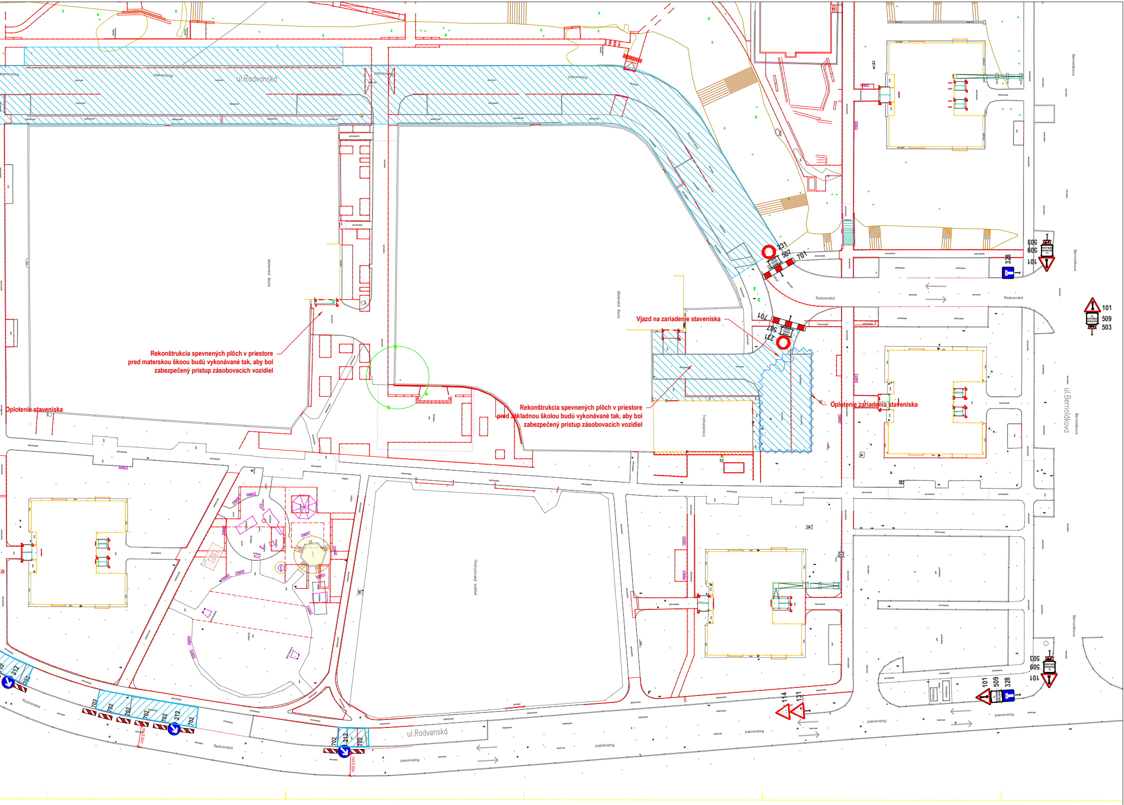
ul.Radvanská
Radvanská
Materská škola
Materská škola
Rekonštrukcia spevnených plôch v priestore
pred materskou školou budú vykonávané tak, aby bol
zabezpečený prístup zásobovacích vozidiel
Oplotenie staveniska
Vjazd na zariadenie staveniska
Rekonštrukcia spevnených plôch v priestore
pred základnou školou budú vykonávané tak, aby bol
zabezpečený prístup zásobovacích vozidiel
Oplotenie zariadenia staveniska
Trafostanica
Tihányiovský kaštieľ
ul.Bernolákova
Bernolákova
231
507
701
701
507
231
328
101
509
503
114
131
702
212
min.5,50m
ul.Radvanská

3.ETAPA VÝSTAVBY

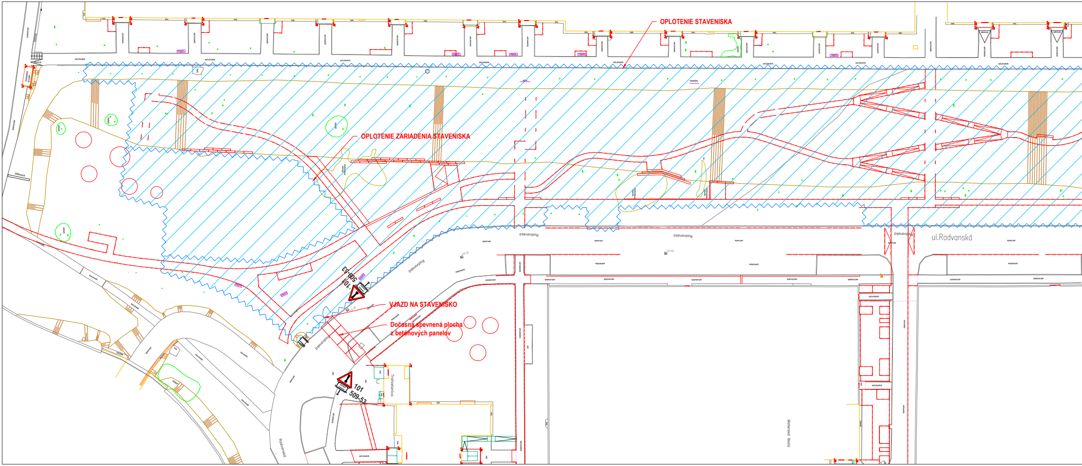
OPLOTENIE STAVENISKA
OPLOTENIE ZARIADENIA STAVENISKA
VJAZD NA STAVENISKO
Dočasná spevnená plocha
z betónových panelov
101
509-53
101
509-53
Radvanská
Radvanská
Radvanská
ul.Radvanská
Materská škola

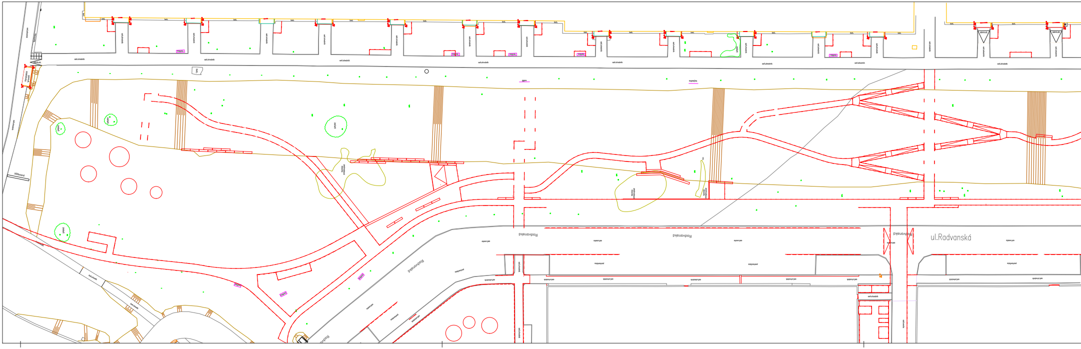
Radvanská
Radvanská
Radvanská
ul.Radvanská

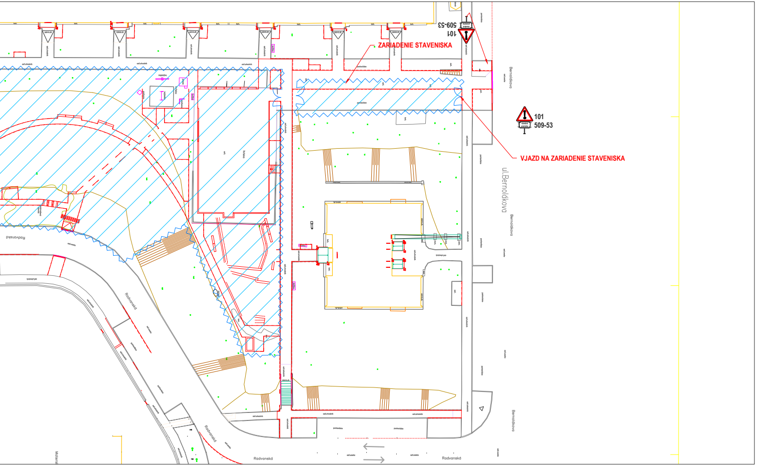
ZARIADENIE STAVENISKA
VJAZD NA ZARIADENIE STAVENISKA
101
509-53
ul.Bernolákova
Radvanská

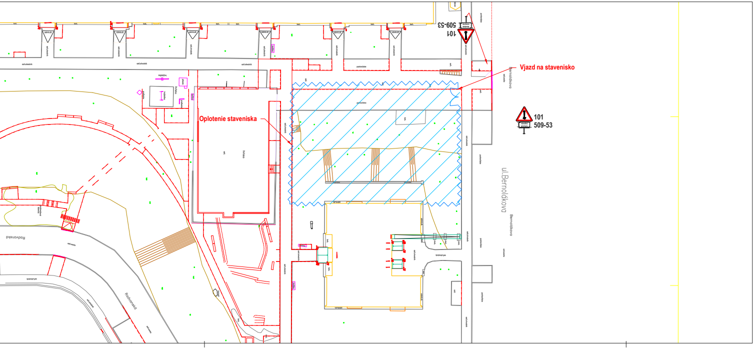
Vjazd na stavenisko
Oplotenie staveniska
101
509-53
ul.Bernolákova
Radvanská

ETAPIZÁCIA STAVBY

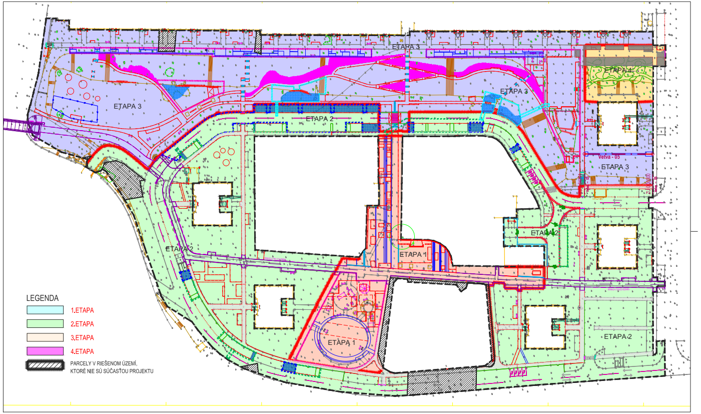
ETAPA 1
ETAPA 2
ETAPA 3
ETAPA 4
Vetva - 05

LEGENDA

🟦	1.ETAPA
🟩	2.ETAPA
🟧	3.ETAPA
🟪	4.ETAPA
▨	PARCELY V RIEŠENOM ÚZEMÍ, KTORÉ NIE SÚ SÚČASŤOU PROJEKTU

Poznámka:
Zákres inžinierskych sietí je obsahom samostatných stavebných objektov a celkovej situácie stavby.

Poznámka:
- Projektová dokumentácia nenahrádza dielenskú dokumentáciu dodávateľa.
- Všetky prípadné zmeny projektu je nutné pred ich realizáciou prekonzultovať s autorom projektu. Ich realizácia je možná iba na základe písomného súhlasu.
- Prípadné nejasnosti resp. nezrovnalosti v projekte je nutné bezodkladne oznámiť zodpovednému projektantovi časti projektu !
- Projektované rozmery všetkých stavebných konštrukcií a výrobkov je nutné pred ich zadaním do výroby overiť premeraním na stavbe !
- Výkopové práce v oblasti koreňovej zóny existujúcich stromov vykonávať ručne !

N

Č.REVÍZIE	DÁTUM	VYPRACOVAL	POPIS ZMENY

NÁZOV STAVBY	Zelené sídliská - lokalita Bernolákova, Radvanská
MESTO STAVBY	*k.ú. Banská Bystrica*
STUPEŇ PROJEKTU	DOK. PRE STAVEBNÉ POVOLENIE A REALIZÁCIE STAVBY
INVESTOR	MESTO BANSKÁ BYSTRICA,ČSA 26, 974 01 Banská Bystrica
GENERÁLNY PROJEKTANT	ING. MAGDALENA HORŇÁKOVÁ – ATELIER DUMA SEREĎSKÁ 66, 917 05 TRNAVA www.atelierduma.sk
ZODPOVEDNÝ PROJEKTANT OBJEKTU / ČASTI	Ing. Igor Ševčík
VYPRACOVAL	Ing. Juraj Čaňo, Ing. Martin Briš, Ing. Ivana Červená
PEČIATKA	
STAVEBNÝ OBJEKT	SO 01 TERÉNNE ÚPRAVY, SPEVNENÉ PLOCHY
NÁZOV VÝKRESU	SITUÁCIA DOČASNÉHO DZ
DÁTUM	01/2025
SADA	
VÝKRES Č.	13
REVÍZIA	

KÓD VÝKRESU	ČÍSLO ZÁKAZKY	STUPEŇ PROJEKTU	STAVEBNÝ OBJEKT	FORMÁT	MIERKA
	1023	DSP/DRS	SO01	24xA4	1:500

© ING. MAGDALENA HORNAKOVA • ATELIER DUMA, SEREĎSKÁ 66, 917 05 TRNAVA